

Où est disparue la neige? Semaine du 5 au 9 décembre 2016



C'est peut-être l'hiver sans neige, par contre les enfants ont trouvé de la glace dans la roche. Les enfants essaient de briser la glace avec une pelle, une roche ou une branche. L'éducatrice a sorti un mélange d'eau et de sel. L'enfant peut explorer ce qui arrive avec la glace.

C'est l'hiver! Par contre, notre neige est disparue. Lorsque l'éducatrice est sortie dehors avec des préscolaires, elle a demandé une question réflexion : « Où est la neige? »

Maddie : « Elle est partie! »

Tai-Li pointe le ciel et dit « Elle est en haut ».

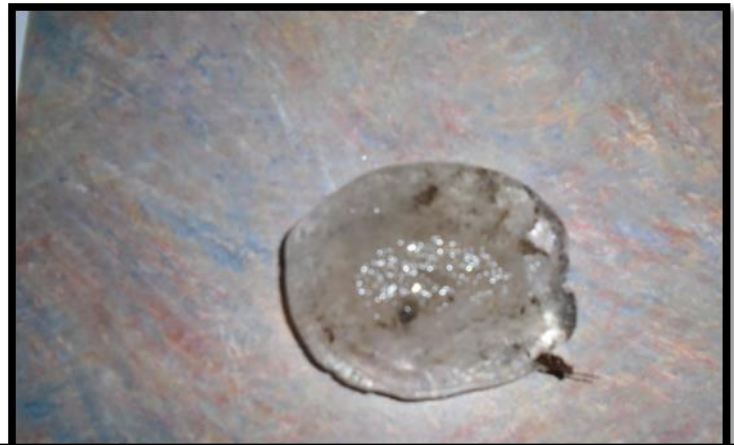

De la glace a tombé de la roche et Finlay a voulu l'emporter dans la garderie. Nous avons mis la glace dans un contenant et le lendemain nous l'avons observé. « Où est partie la glace ? » « La glace est fondue ! » dit Abbigail. Quelques enfants ont aussi remarqué que la glace est sale.



Puisque c'est l'hiver, les éducatrices demandent d'habiller vos enfants pour la saison froide :

1 chapeau

2 paires de mitaines

1 cache-cou

1 pantalon de neige

1 manteau

1 paire de bottes